



# GUIDE DE COMPETITION

COUPE BMX RACE

**MANCHE N° 2**

AIN - RHONE

METROPOLE DE LYON



**DARDILLY**  
**25/06/2023**

**COUPE BMX 2023**  
AIN-RHONE METROPÔLE DE LYON  
**BMX CLUB DE DARDILLY**



**DIMANCHE**  
**25 JUIN**



**ardilly**  
FÉDÉRATION FRANÇAISE DE CYCLISME  
MÉTROPOLÉ GRAND LYON  
DARDILLY BMX

**NO LOGO**  
bix  
YANNI OYISE (809)  
809  
hunyérs  
SERFIM T.I.C.

**A PARTIR DE 10H**  
**ENTRÉE GRATUITE**  
**BUVETTE & RESTAURATION SUR PLACE**

## Compétition

Engagements	3
Réglementation	4
Accueil des pilotes	
Et horaires d'ouverture	5
Les catégories	6
Programme sportif	
Et Récompenses	7

## Infos pratiques

Accès/ plan	8
Infos grand publics	9
Espaces Tentes	10
Contacts	11
RIB du Club	12
Partenaires	13
Adresses CD et CR BMX	14

# ENGAGEMENTS

Les engagements doivent être effectués par les clubs sur Internet à partir du site de la F.F.C. Auvergne Rhône Alpes suivant la procédure habituelle des engagements en ligne :

**La clôture des engagements est fixée au  
Mercredi 22 juin 2023 à 20H00**

Tout(e) pilote\* licencié(e) FFC avec une licence en cours de validité peut s'inscrire aux manches de la Coupe ARMdL.

- Les pilotes nationaux pourront participer dans leurs catégories respectives.

\* Les pilotes élites ne peuvent pas participer aux manches de coupes.



## MONTANT DES ENGAGEMENTS

### Pour une épreuve 20"

- U7 à U13 (benjamins et -) 9,00 € par pilote
- U15 et + (Minimes et +) 13,00 € par pilote

### Pour une épreuve 24"

- U15 et + (Minimes et +) 13,00 € par pilote

# RÈGLEMENTATION

## RÈGLEMENT DE L'ÉPREUVE

Le règlement national sera le règlement de référence.

## RÈGLEMENT TECHNIQUE

Tout pilote non inscrit ne pourra pas participer aux essais ni prendre le départ de la course. Un contrôle de licence inopiné est susceptible d'être mené en cas de doute avéré par le Président de Jury.

Le vélo et la tenue du pilote devront être conformes au règlement en vigueur. Pour le vélo, celui-ci devra être muni de **plaques frontale et latérale OBLIGATOIRES** de taille et de couleur réglementaire.

Les pédales automatiques sont autorisées pour les catégories ayant droit.



# ACCUEIL DES PILOTES

Un point d'accueil sera à votre disposition.

Il permettra de recevoir les pilotes ou leur responsable afin de leur procurer toutes les informations nécessaires quant au déroulement des épreuves.

# HORAIRES D'OUVERTURE

*\* Les horaires sont donnés à titre indicatif. Les horaires définitifs seront communiqués lors de la diffusion du timing de la compétition.*

**Le vendredi : Site et piste fermés**

**Le samedi : Site et piste fermés**

**Le dimanche : Site ouvert à partir de 09h00**



# LES CATÉGORIES

Année 2023				
20 Pouces	Catégorie 2022	Catégorie 2023	Homme	Femme
2018 / 2017	Pré licencié	U7	X	X
2016 / 2015	Poussin	U9	X	X
2014 / 2013	Pupille	U11	X	X
2012 / 2011	Benjamin	U13	X	X
2010 / 2009	Minime	U15	X	X
2008 / 2007	Cadet	U17	X	X
2006 / 1999	Homme 17/24	Homme 17/24	X	
2006 et avant	Femme 17 et +	Femme 17 et +		X
1998 et avant	Homme 25 et +	Homme 25 et +	X	
24 Pouces	Catégorie 2022	Catégorie 2023	Homme	Femme
2010 et avant	Minimes et +	Cruisers U15 et +	X	X



# PROGRAMME SPORTIF

- 10h00/11h30 - Essais
  - 10h00/10h45 - **BLOC 1**
    - 20'' : U11 et - (Pupilles et -)
    - 24'' (Cruiser) : U15 et + (Minimes et +)
  - 10h45/11h30 - **BLOC 2**
    - 20'' : U13 et + (Benjamins et +)
- 11h15/11h30 - Briefing des arbitres
- 11h30/12h15 - Pause de 45 minutes
- 12h15 - Début des courses
- A l'issue des courses - Remise des récompenses



# RÉCOMPENSES

## RÉCOMPENSES COUPE

Le club organisateur prévoit de récompenser son épreuve. Les 8 (huit) premiers des catégories présentes (y compris les finales B,C,D si existantes) seront récompensés lors de la cérémonie protocolaire.

## CÉRÉMONIE PROTOCOLAIRE

La cérémonie protocolaire est obligatoire. Les pilotes devront être revêtus de leur tenue de club pour monter sur le podium, tout autre maillot ne doit pas apparaître lors de la cérémonie protocolaire. Les récompenses ne seront pas remises à un tiers.



# ACCÈS / PLAN

**ACCÈS PISTE :** chemin de la Brocardière 69570 Dardilly

En venant du Nord ou du Sud M6 :  
sortie numéro 34 « Techlid »

## COORDONNEES GPS

**Latitude :** 4.76647000

**Longitude :** 45.81003000

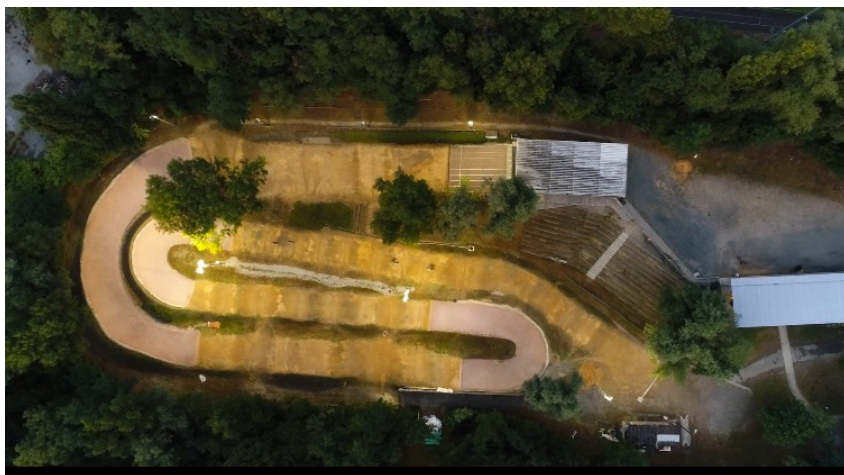



# INFOS GRAND PUBLICS

## SECOURISTES

Une équipe de secouristes sera présente sur le site le jour de la course.

## RESTAURATION ET BUVETTE SUR PLACE

Une buvette sera tenue par les bénévoles du club. Vous trouverez, frites, hot dog, steak hachés....

## ANIMATION

Sonorisation musicale.



## BOUTIQUE BMX

Un stand sera présent le jour de la course pour assurer la vente et la mécanique.



**Secouristes Français**

**Croix Blanche**

Comité Départemental Rhône Lyon Métropole



# CONTACTS

**Présidente:** Mme Sonia de FLUE

**E-mail :** [bmxdardilly@gmail.com](mailto:bmxdardilly@gmail.com)

**Web :** <http://bmxvttdardilly.com/SITE2022/>



# RIB DU CLUB



## RELEVÉ D'IDENTITÉ BANCAIRE

Identifiant national de compte bancaire - RIB

Banque	Guichet	N° compte	Clé	Devise
10278	07351	00020141103	20	EUR

**CCM CHAMPAGNE AU MONT D OR**

Identifiant international de compte bancaire

IBAN (International Bank Account Number)

FR76 1027 8073 5100 0201 4110 320

BIC (Bank Identifier Code)

**CMCIFR2A**

### Domiciliation

CCM CHAMPAGNE AU MONT D OR  
46 AVENUE LANESSAN  
69410 CHAMPAGNE AU MONT D OR

### Titulaire du compte (Account Owner)

BMX VTT CLUB DARDILLY  
CHEZ MADAME DE FLUE  
25 B RUE DE MONTRIBLOUD  
69009 LYON

Remettez ce relevé à tout organisme ayant besoin de connaître vos références bancaires pour la domiciliation de vos virements ou de prélèvements à votre compte. Vous éviterez ainsi des erreurs ou des retards d'exécution.

PARTIE RESERVEE AU DESTINATAIRE DU RELEVÉ



# PARTENAIRES

La Région   
Auvergne-Rhône-Alpes

  
SERFIM T.I.C.  
SERFIM GROUPE

hunyvers®  
Voyage & heureux

COMMUNE DE  
ardilly 

GRAND LYON  
la métropole

  
Centre scolaire  
St Louis - St Bruno

FÉDÉRATION  
FRANÇAISE  
DE CYCLISME   
AUVERGNE-RHÔNE-ALPES

NOLOGO

  
Comité Rhône  
Métropole de Lyon



  
MON LUNETIER  
LYON  
TRADITIONNELLEMENT MODERNE

**Commission Départementale BMX Race**  
28 rue Julien  
69003 LYON

✉ [cd.bmx.rhone.metropole.lyon@gmail.com](mailto:cd.bmx.rhone.metropole.lyon@gmail.com)

**Commission Régionale BMX Race**  
9 rue Edouard Herriot  
38300 BOURGOIN JALLIEU

✉ [commission.aura.bmx@orange.fr](mailto:commission.aura.bmx@orange.fr)

